MAPEAMENTO DE ÁREAS DE RISCOS DE DESASTRES NATURAIS EM ARACAJU - SERGIPE

SECRETARIA MUNICIPAL DA DEFESA SOCIAL E DA CIDADANIA (SEMDEC)

COORDENADORIA MUNICIPAL DE DEFESA CIVIL DE ARACAJU

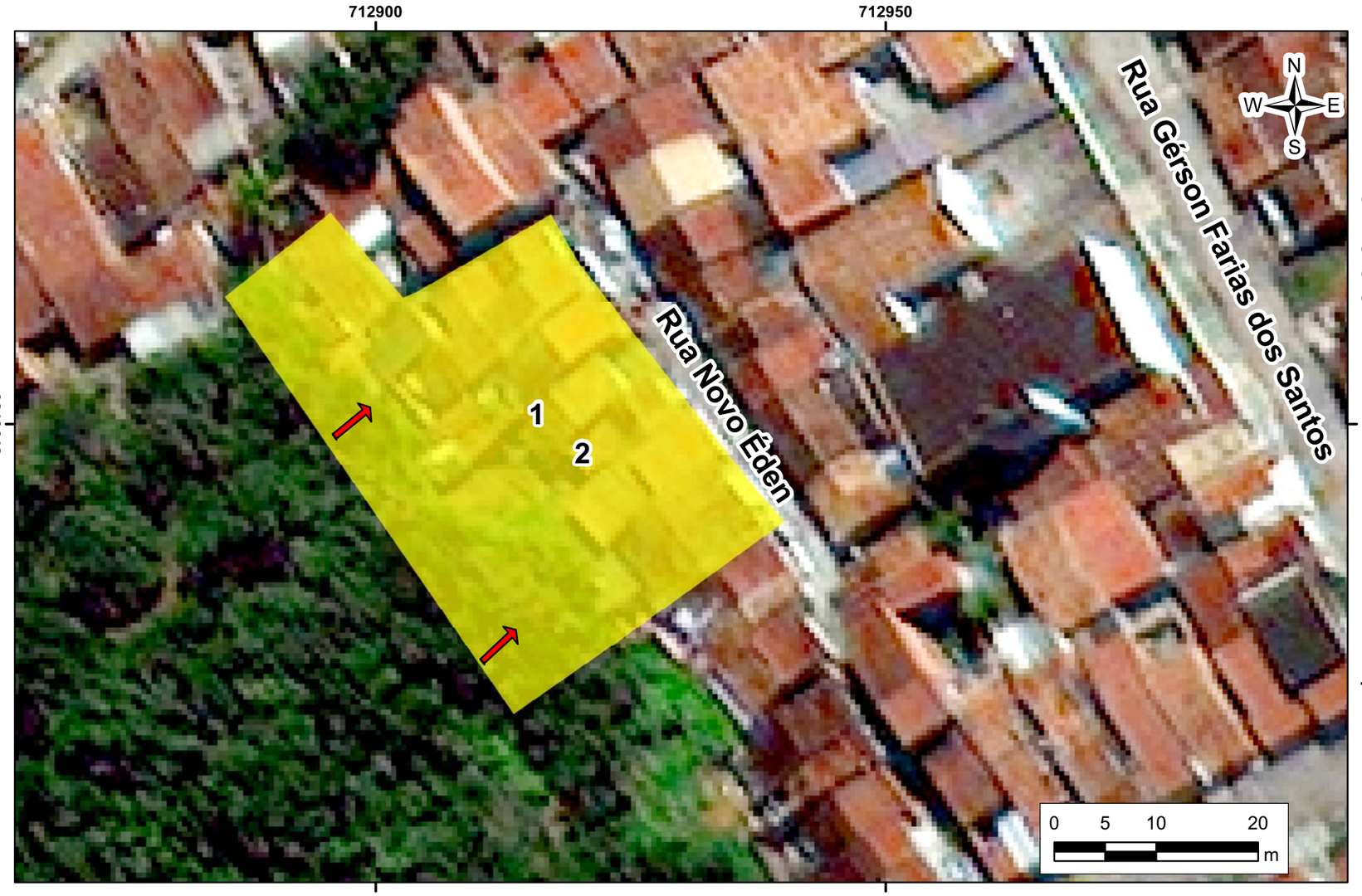

Código da Área: AR_D_072_M

Coordenadas UTM: 712921/8796750
Localização: Rua Novo Éden Nº 07, 51, 55 , Porto Dantas

Descrição: Talude de corte com 5 m de amplitude e 90° de inclinação. As moradias são de alvenaria, distando em média de 2 m do talude. Drenagem com canalização precária no fundo das moradias. Árvores de grande porte inclinadas associadas a cicatrizes de escorregamento. Disposição de entulhos de grandes dimensões sobre a encosta. As residências visitadas Nº 07, 51 e 55 possuem muro de contenção de alvenaria. Sem histórico de deslizamento de terra.

Tipologia do Processo: Deslizamento de terra

Grau de risco: Médio

Quantidade de imóveis em risco: 9 imóveis

Quantidade de pessoas em risco: 33 pessoas

Sugestões de Intervenções: Construção de muro de contenção na base da vertente e sistema de drenagem superficial eficiente. Supressão de árvores inclinadas que oferçam risco. Conscientização da população sobre instabilizações da encosta por meio de cortes e aterros

Resposta: O ponto de encontro, caso evento adverso, será no CRAS Porto D'Antas, localizado na Rua Maria das Dores, 119 - Bairro Porto D'Antas.

Projeção: UTM **Zona:** 24 S **Datum:** SIRGAS 2000

Técnico Responsável: Luisa Sampaio Franco

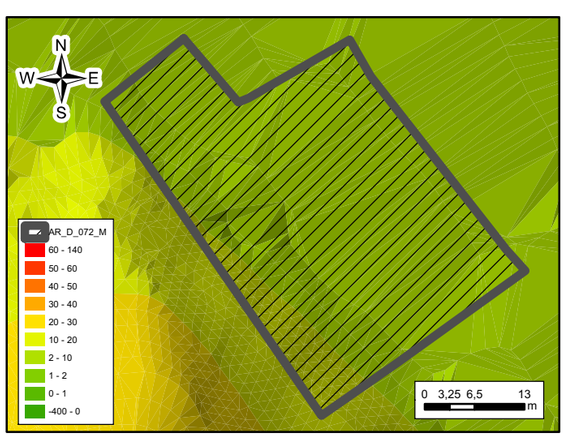

Legenda

AR_D_072_M

Sentido do movimento de massa

Informativos

Graus de Risco:

- Muito Alto
- Alto
- Médio
- Baixo