MAPEAMENTO DE ÁREAS DE RISCOS DE DESASTRES NATURAIS EM ARACAJU - SERGIPE

SECRETARIA MUNICIPAL DA DEFESA SOCIAL E DA CIDADANIA (SEMDEC)

COORDENADORIA MUNICIPAL DE DEFESA CIVIL DE ARACAJU

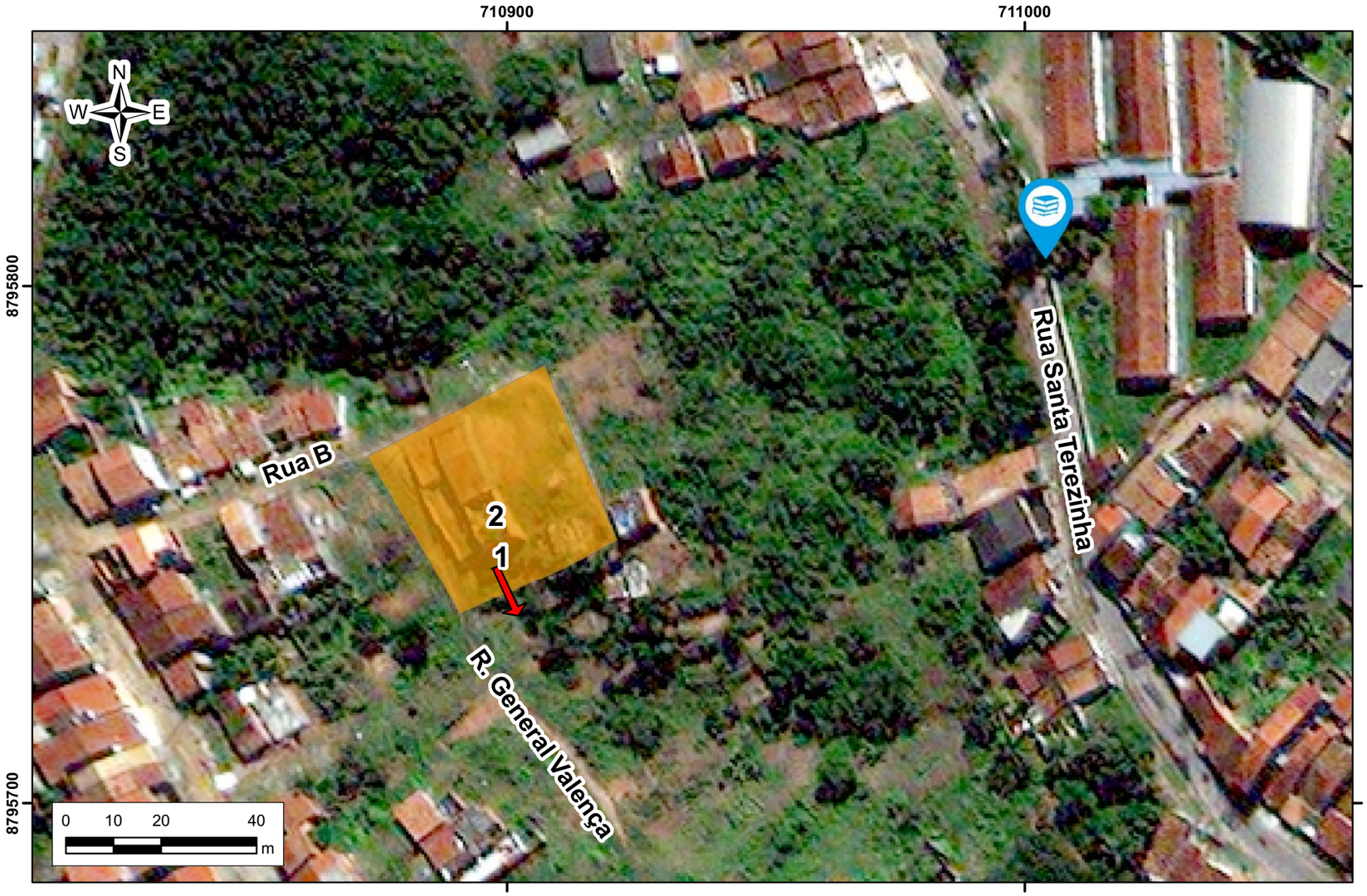

Código da Área: AR_D_113_A

Coordenadas UTM: 710906/8795762

Localização: Rua B e Rua General Valença, Cidade Nova

Descrição: Área composta por moradias de alvenaria e concreto localizadas no topo do talude natural com amplitude de 10 m e inclinação de 35°. A morfologia e o perfil da encosta são convexos. Observa-se a presença de vegetação potencializadora ao longo da encosta, principalmente no fundo da residência de número 372. Identificou-se evidências de instabilidade nas casas n°364 e 372, por meio de trincas e rachaduras nos imóveis. Histórico de colapso do muro da casa N°364 no ano de 2017 devido ao deslizamento de terra.

Tipologia do Processo: Deslizamento de terra

Grau de risco: Alto

Quantidade de imóveis em risco: 3 imóveis

Quantidade de pessoas em risco: 15 pessoas

Sugestões de Intervenções: Monitoramento, supressão das bananeiras e serviço de limpeza.

Resposta: O ponto de encontro, em caso de evento adverso, será no CRAS Risoleta Neves, localizado na Rua Nossa Senhora da Glória nº 845 - Bairro Cidade Nova

Projeção: UTM **Zona:** 24 S **Datum:** SIRGAS 2000

Técnico Responsável: Luisa Sampaio Franco

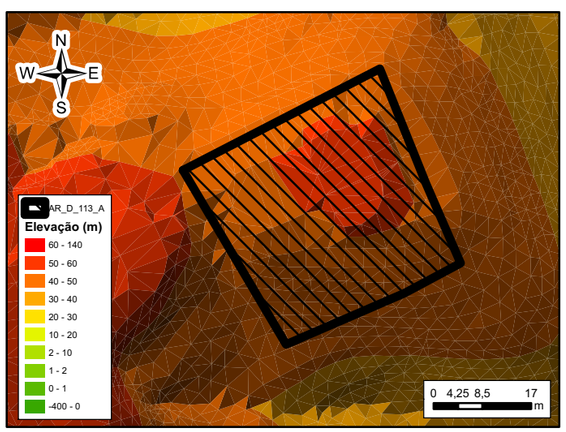

Legenda

AR_D_113_A

Sentido do movimento de massa

EMEF João Teles Menezes

Informativos

Graus de Risco:

- Muito Alto
- Alto
- Médio
- Baixo

PLANO DE CONTINGÊNCIA LOCAL

Código da Área: AR_D_113_A

Endereço: Rua General Valença, Bairro Cidade Nova

Coordenada UTM: 710906/8795762

Tipo de Risco	Grau de Risco	Limiares de precipitação	12 horas	24 horas	48 horas	72 horas
Deslizamento de terra	Alto	**Alerta Nível Moderado** (Sobreaviso)	40 mm	50 mm	80 mm	140 mm
		Alerta Nível Alto (Verificação in loco)	60 mm	80 mm	140 mm	160 mm
		Alerta Nível Muito Alto (Desocupação)	80 mm	100 mm	160 mm	220 mm

RECURSOS ESTRATÉGICOS DE RESPOSTA

Ponto de Encontro: CRAS Risoleta Neves, na Rua Nossa Sra. da Glória, Nº 845, Bairro Cidade

Abrigo Temporário: CRAS Risoleta Neves, na Rua Nossa Sra. da Glória, Nº 845, Bairro Cidade

Unidade de Assistência: CRAS Risoleta Neves, na Rua Nossa Sra. da Glória, Nº 845, Bairro Cidade

Unidade de Saúde: USF. José Quintiliano, na Rua Santa Terezinha, Nº422, Bairro Cidade Nova.

Unidade de Ensino: EMEF João Teles Menezes, na Rua Santa Terezinha, S/N, Bairro Cidade Nova.

Unidade de Segurança: