

FACHADA
ESC. 1/100

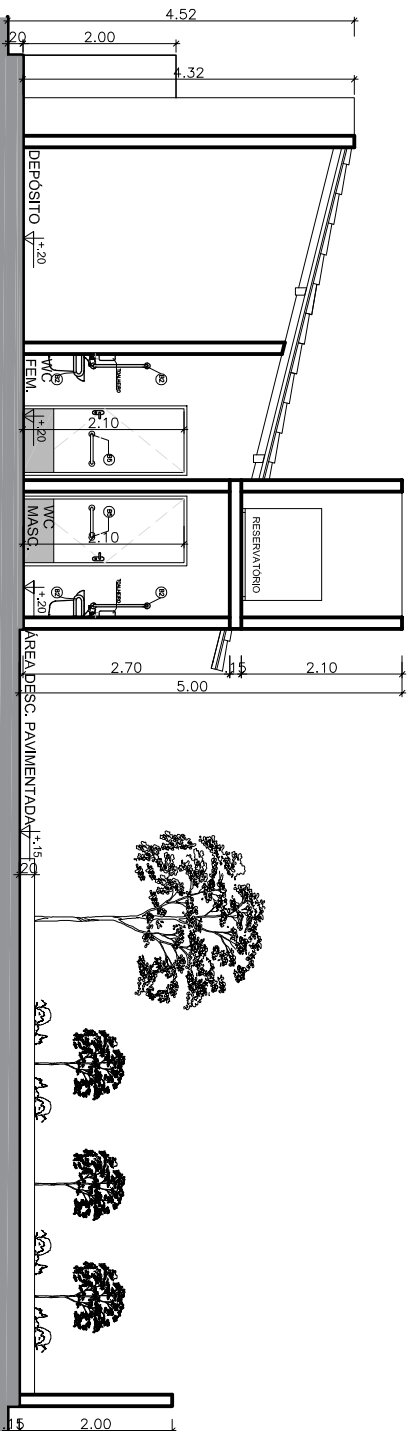

CORTE AA
ESC. 1/100

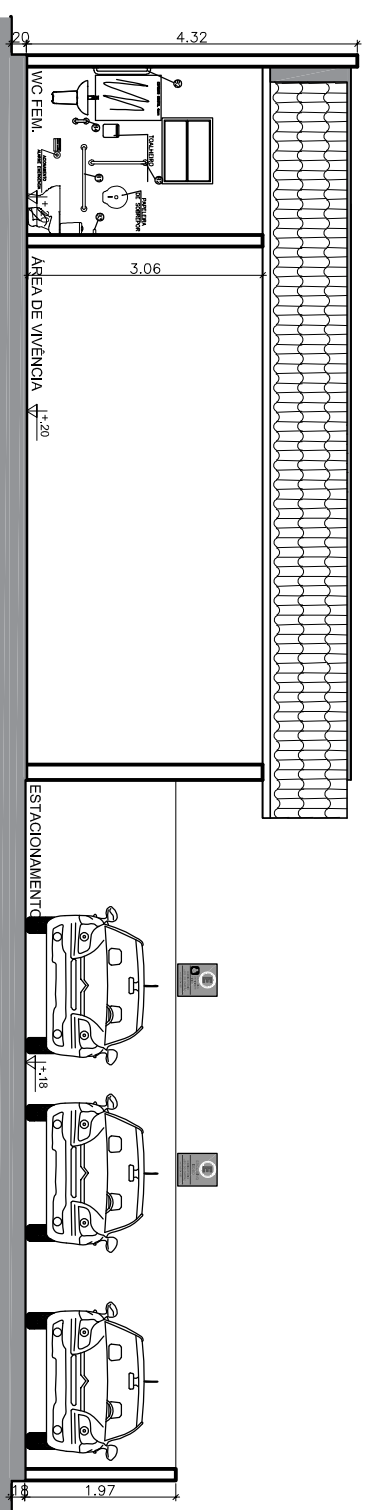

CORTE BB
ESC. 1/100

A3

CONFIGURAÇÕES DE PENAS

COR	Nº	PENA	PENA
1	7	0,10	0,20
2	7	0,30	0,40
3	7	0,50	0,60
4	7	0,80	1,00
5	7	1,00	1,10
6	7	0,20	0,30
7	7	0,40	0,50
8	7	0,60	0,80
9	7	1,00	1,10

DEMAIS BY LAYER 0,20

SECRETARIA MUNICIPAL DA SAÚDE

ACADEMIA DA CIDADE

ONESIMO PINTO

DESCRIÇÃO

PROJETO ARQUITETÔNICO ACADEMIA DA CIDADE

FACHADA, CORTE AA e CORTE BB

LOCAL DA OBRA

AVENIDA MARIA PASTORA, S/N, BAIRRO FAROLÂNDIA

ARACAJU-SE

FRANCHA

05/07

AUTOR DO PROJETO

ARQ. JANE FREITAS LIMA CAU:A80367-7

RESPONSÁVEL TÉCNICO

ARQ. KARLA FEITOSA CAU:A31759-4

ESCALA

1/100

DATA

SETEMBRO/2019

DIGITALIZAÇÃO

ARQ. JANE FREITAS LIMA CAU:A80367-7

LEVANTAMENTO

EMURB