

LEGENDA

QUADRO DE LEGENDAS	
	ALVENARIA
	ALVENARIA (H=0.80)
	ALVENARIA (H=1.10)
	ALVENARIA (H=2.10)
	GRAMA
	PISO EM CONCRETO
	PISO INTERTRAVADO
	PONTO HIDRÁULICO - SAÍDA DE ÁGUA
	INDICAÇÃO DE ESQUADRIA

QUADRO DE ESQUADRIAS

	PORTA DE ABRIR - 0.90x2.10m - PORTA EM MDF FORMICADA EM ATENDIMENTO A NBR 9050/20 - COR BRANCA
	PORTA DE ABRIR - 0.90x2.10m - PORTA EM MDF FORMICADA EM ATENDIMENTO A NBR 9050/20 - COR BRANCA
	PORTA DE ABRIR 02 FOLHAS - 1.40x2.10m - PORTA EM MDF FORMICADA COM VÍDRO - COR BRANCA
	PORTA DE ABRIR 02 FOLHAS - 1.50x2.50m - VÍDRO TEMPERADO 12mm - COR TRANSLÚCIDO
	PORTA DE ABRIR 02 FOLHAS - 1.30 x 2.00 m - ALUMÍNIO ANODIZADO COM FECHADURA E CADEADO DE FERROLHO - COR BRANCA
	PORTA DE VIDRO SANITÁRIA - 1.80 x 1.80 m - LAMINADO MELAMÍNICO ESTRUTURAL TS COM FECHADURA E FERROS DE ALUMÍNIO NATURAL FOSCO
	JANELA BASCULANTE - 3.00 x 1.20 x H = 1.50 m - ALUMÍNIO ANODIZADO COM VIDRO CAMELADO - COR BRANCA
	JANELA BASCULANTE - 2.50 x 1.20 x H = 1.50 m - ALUMÍNIO ANODIZADO COM VIDRO CAMELADO - COR BRANCA
	JANELA BASCULANTE - 1.80 x 1.20 x H = 1.50 m - ALUMÍNIO ANODIZADO COM VIDRO CAMELADO - COR BRANCA
	JANELA BASCULANTE - 1.00 x 0.60 x H = 1.75 m - ALUMÍNIO ANODIZADO COM VIDRO CAMELADO - COR BRANCA
	JANELA GUILHOTINA - 1.80 x 1.10 x H = 1.70 m - SENDO 1.00 x H = 0.75 m COM ÁREA DE ATENDIMENTO ACESSÍVEL CONFORME NBR 9050/20 - ALUMÍNIO ANODIZADO COR BRANCA - VÍDRO TRANSLÚCIDO 4mm

NOTA: APLICAR PELÍCULA INSULFILM PRESTIGE 70 EM TODOS OS VIDROS DAS JANELAS E PORTAS.

NOTAS

1. TODAS AS DIMENSÕES ESTÃO EM METROS, EXCETO ONDE INDICADO;
2. PARA PROJETOS COMPLEMENTARES, VER PROJETOS ESPECÍFICOS;
3. PARA REMOÇÃO DAS ÁRVORES, CONSULTAR ORGÃO RESPONSÁVEL, CONSULTAR ETVL;
4. INSTALAR RUFO METÁLICO EM TODOS OS MUROS E PLATIBANDAS;
5. O DESENHO DE ESTRUTURAS DA COBERTURA FOI ESTIMADO, PORTANTO PARA EXATIDÃO VER PROJETO ESPECÍFICO;
6. PARA DETALHES NA INSTALAÇÃO DOS EQUIPAMENTOS NOS BANHEIROS ACESSÍVEIS E SINALIZAÇÕES TÁTEIS, CONFIRMAR NBR 9050/20;
7. CONSIDERAR AR CONDICIONADO EM TODOS OS AMBIENTES.

REV.	DATA	POR	DESCRIÇÃO
1	17/01/2023	JULIA	REV. CONF. COMENTÁRIOS DO MUNICÍPIO (02/01/2023)
0	07/11/2022	JULIA	DESENHO PARA APROVAÇÃO

PROJETO

PARCERIA PÚBLICO-PRIVADAS NA REDE PRIMÁRIA DE SAÚDE



RESPONSÁVEL TÉCNICO:	ALEXANDRE ZUPPOLINI NETO	CREA:	0601414015-SP
PROJETO:	ARILTON R. E. SANTOS	DATA:	28/10/2022
DESENHO:	JULIA PALMA ROCHA	DATA:	07/11/2022
VERIFICAÇÃO:	ARILTON R. E. SANTOS	DATA:	01/12/2022
APROVADO:	ROGERIO PERINI	DATA:	09/12/2022

EMPREENDIMENTO:
UBS NICEU DANTAS

ENDEREÇO:
RODOVIA DOS NAUFRAGOS, 405 - ZONA DE EXPANSÃO - 49008-093, ARACAJU - SERGIPE.

TÍTULO:
PLANTA DE ARQUITETURA CIVIL / PAVIMENTO TÉRREO

DISCIPLINA: ARQUITETURA

ESCALA: 1:100 N° PROJ.: DES-ARQ-AJU-02-UBS-100 REVISÃO: 1

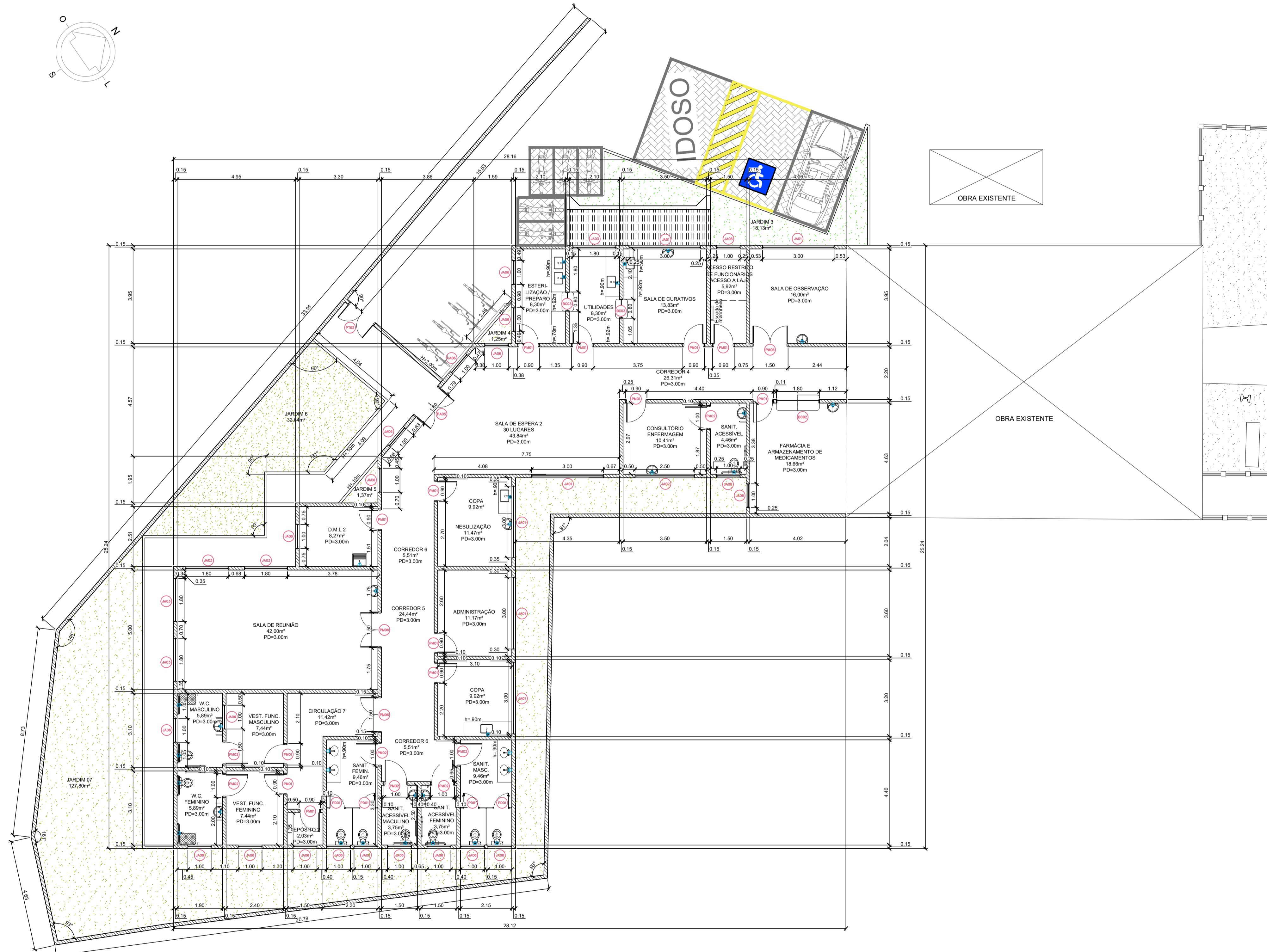

PLANTA CIVIL - PAVIMENTO TÉRREO