

LEGENDA

QUADRO DE LEGENDAS	
	ALVENARIA
	PISO EM CONCRETO
	ALVENARIA (H=0,80)
	PISO INTERTRAVADO
	ALVENARIA (H=1,10)
	PONTO HIDRÁULICO - SAÍDA DE ÁGUA
	ALVENARIA (H=2,10)
	INDICAÇÃO DE ESQUADRIA
	GRAMA

QUADRO DE ESQUADRIAS

- (P01) PORTA DE ABRIR - 0,90x2,10m - PORTA EM MDF FORMIGADA EM ATENDIMENTO A NBR 9050/20 - COR BRANCA
 - (P02) PORTA DE ABRIR - 0,90x2,10m - PORTA EM MDF FORMIGADA EM ATENDIMENTO A NBR 9050/20 - COR BRANCA
 - (P03) PORTA DE ABRIR 02 FOLHAS - 1,40x2,10m - PORTA EM MDF FORMIGADA COM VISOR - COR BRANCA
 - (P04) PORTA DE ABRIR 02 FOLHAS - 1,50x2,50m - VIDRO TEMPERADO 12mm - COR TRANSLUCIDO
 - (P05) PORTA DE ABRIR 02 FOLHAS - 1,30 x 2,00 m - ALUMÍNIO ANODIZADO COM FECHADURA E CADEADO DE FERROLHO - COR BRANCA
 - (P06) PORTA DE DIVISÓRIA SANITÁRIA - 0,90 x 1,65 m - LAMINADO MELAMÍNICO ESTRUTURAL TS COM FECHADURA E FERROS DE ALUMÍNIO NATURAL FOSCO
 - (J01) JANELA BASCULANTE - 3,00 x 1,20 x H = 1,50 m - ALUMÍNIO ANODIZADO COM VIDRO CANCELADO - COR BRANCA
 - (J02) JANELA BASCULANTE - 2,50 x 1,20 x H = 1,50 m - ALUMÍNIO ANODIZADO COM VIDRO CANCELADO - COR BRANCA
 - (J03) JANELA BASCULANTE - 1,90 x 1,20 x H = 1,50 m - ALUMÍNIO ANODIZADO COM VIDRO CANCELADO - COR BRANCA
 - (J04) JANELA BASCULANTE - 1,00 x 0,60 x H = 1,70 m - ALUMÍNIO ANODIZADO COM VIDRO CANCELADO - COR BRANCA
 - (J05) JANELA GUEHOTINA - 1,80 x 1,10 x H = 1,70 m - SENDO 1,00 x H = 0,75 m COM ÁREA DE ATENDIMENTO ACESSÍVEL CONFORME NBR 9050/20 - ALUMÍNIO ANODIZADO COR BRANCA - VIDRO TRANSLUCIDO 4mm
- NOTA: APLICAR PELÍCULA INSULFILM PRESTIGE 70 EM TODOS OS VIDROS DAS JANELAS E PORTAS.

NOTAS

1. TODAS AS DIMENSÕES ESTÃO EM METROS, EXCETO ONDE INDICADO;
2. PARA PROJETOS COMPLEMENTARES, VER PROJETOS ESPECÍFICOS;
3. PARA REMOÇÃO DAS ÁRVORES, CONSULTAR ORGÃO RESPONSÁVEL, CONSULTAR EVTL;
4. INSTALAR RUFO METÁLICO EM TODOS OS MUROS E PLATIBANDAS, PORTANTO PARA EXATIDÃO VER PROJETO ESPECÍFICO;
5. PARA DETALHES NA INSTALAÇÃO DOS EQUIPAMENTOS NOS BANHEIROS ACESSÍVEIS E SINALIZAÇÕES TÁTEIS, CONFIRMAR NBR 9050/20;
6. CONSIDERAR AR CONDICIONADO EM TODOS OS AMBIENTES.

REV.	DATA	POR	DESCRIÇÃO
1	17/01/2023	JULIA	REV. CONF. COMETÁRIOS DO MUNICÍPIO (02/01/2023)
0	07/11/2022	JULIA	DESENHO PARA APROVAÇÃO

PROJETO

PARCERIAS PÚBLICO-PRIVADAS NA REDE PRIMÁRIA DE SAÚDE



RESPONSÁVEL TÉCNICO: ALEXANDRE ZUPPOLINI NETO	CREA: 0601414015-SP
PROJETO: ARILTON R. E. SANTOS	DATA: 28/10/2022
DESENHO: JULIA PALMA ROCHA	07/11/2022
VERIFICAÇÃO: ARILTON R. E. SANTOS	01/12/2022
APROVADO: ROGERIO PERINI	09/12/2022

EMPREENDIMENTO:
UBS NICEU DANTAS

ENDEREÇO:
RODOVIA DOS NAUFRAGOS, 405 - ZONA DE EXPANSÃO - 49008-093, ARACAJU - SERGIPE.

TÍTULO:
PLANTA DE ARQUITETURA CIVIL / PAVIMENTO SUPERIOR

DISCIPLINA: ARQUITETURA
ESCALA: 1:100
Nº PROJ.: DES-ARQ-AJU-02-UBS-101
REVISÃO: 1

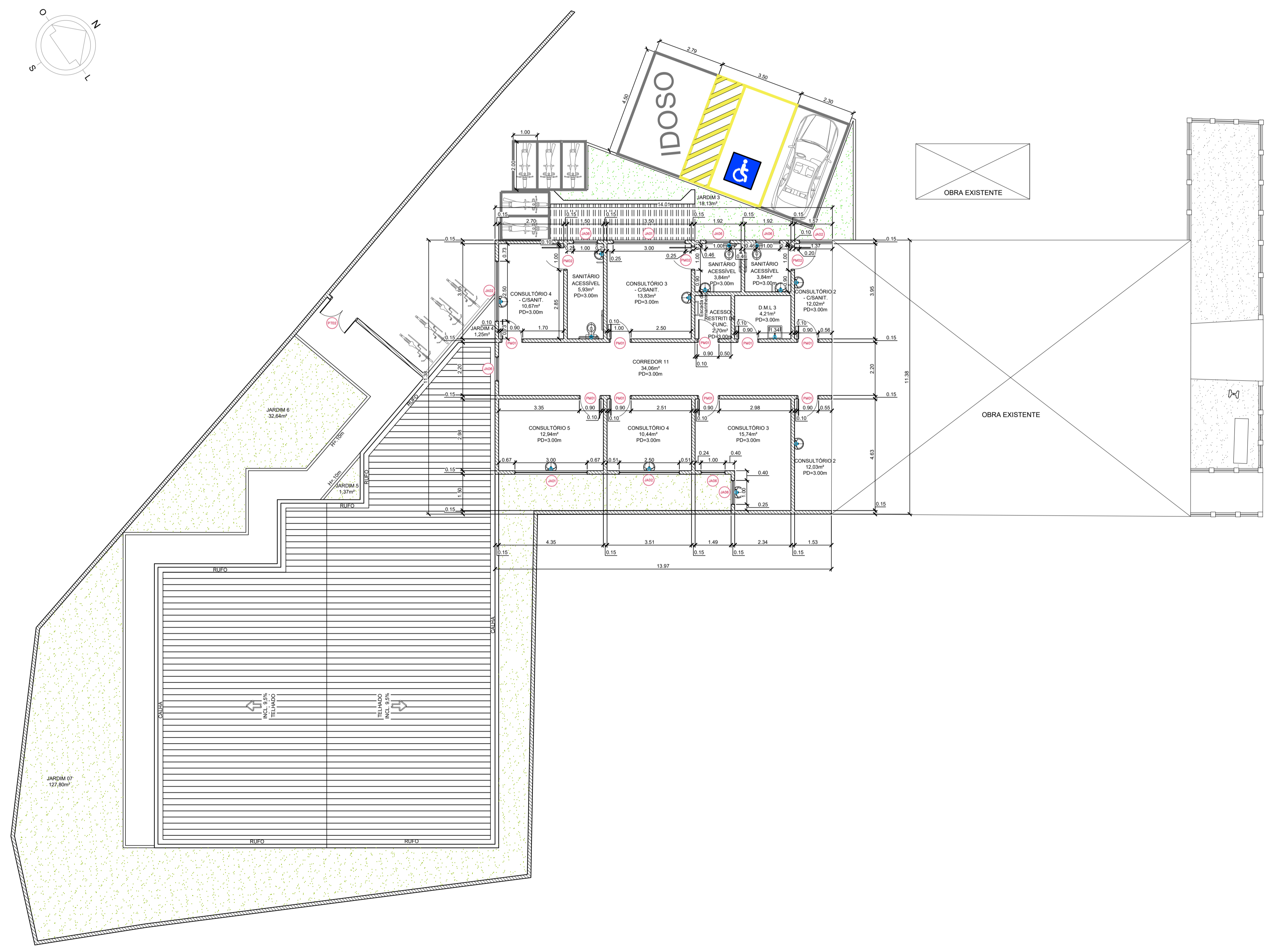

PLANTA CIVIL - PAVIMENTO SUPERIOR