

LEGENDA

QUADRO DE LEGENDAS			
	ALVENARIA		PISO EM CONCRETO
	ALVENARIA (H=0.80)		PISO INTERTRAVADO
	ALVENARIA (H=1.10)		PONTO HIDRÁULICO - SAÍDA DE ÁGUA
	ALVENARIA (H=2.10)		INDICAÇÃO DE ESQUADRIA
	GRAMA		

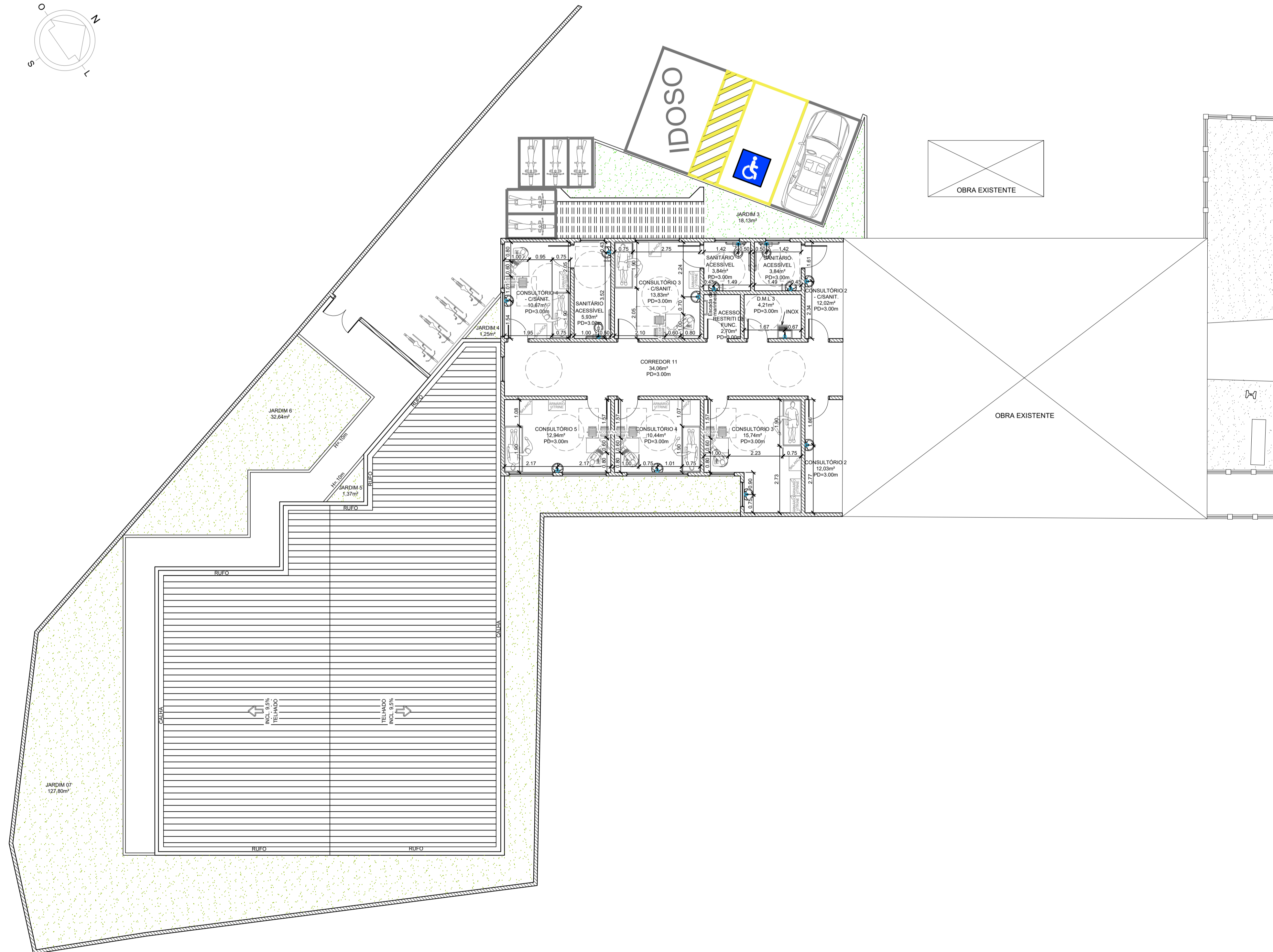
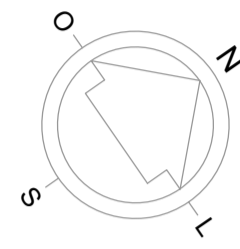

PLANTA DE LAYOUT - PAVIMENTO SUPERIOR

NOTAS

1. TODAS AS DIMENSÕES ESTÃO EM METROS, EXCETO ONDE INDICADO;
2. PARA PROJETOS COMPLEMENTARES, VER PROJETOS ESPECÍFICOS;
3. PARA REMOÇÃO DAS ÁRVORES, CONSULTAR ORGÃO RESPONSÁVEL, CONSULTAR E.V.T.L.;
4. INSTALAR RUF0 METÁLICO EM TODOS OS MUROS E PLATIBANDAS;
5. O DESENHO DE ESTRUTURAS DA COBERTURA FOI ESTIMADO, PORTANTO PARA EXATIDÃO VER PROJETO ESPECÍFICO;
6. PARA DETALHES NA INSTALAÇÃO DOS EQUIPAMENTOS NOS BANHEIROS ACESSÍVEIS E SINALIZAÇÕES TÁTEIS, CONFIRMAR NBR 9050/20;
7. CONSIDERAR AR CONDICIONADO EM TODOS OS AMBIENTES.

REV.	DATA	POR	DESCRIÇÃO
1	17/01/2023	JULIA	REV. CONF. COMENTÁRIOS DO MUNICÍPIO (02/01/2023)
0	07/11/2022	JULIA	DESENHO PARA APROVAÇÃO

PROJETO

PARCERIAS PÚBLICO-PRIVADAS NA REDE PRIMÁRIA DE SAÚDE

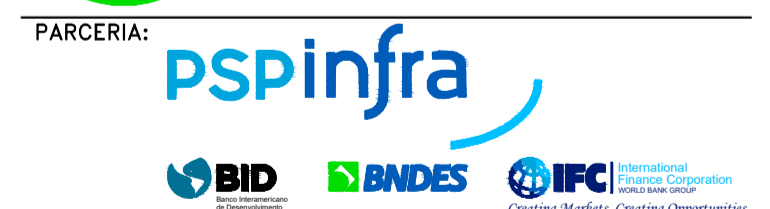

RESPONSÁVEL TÉCNICO: ALEXANDRE ZUPPOLINI NETO
 CREA: 0601414015-SP

PROJETO:	RESPONSÁVEL	DATA
ARILTON R. E. SANTOS		28/10/2022
DESENHO:	RESPONSÁVEL	DATA
JULIA PALMA ROCHA		07/11/2022
VERIFICAÇÃO:	RESPONSÁVEL	DATA
ARILTON R. E. SANTOS		01/12/2022
APROVADO:	RESPONSÁVEL	DATA
ROGERIO PERINI		09/12/2022

EMPREENDIMENTO:
 UBS NICEU DANTAS

ENDEREÇO:
 RODOVIA DOS NAUFRAGOS, 405 - ZONA DE EXPANSÃO - 49008-093, ARACAJU - SERGIPE.

TÍTULO:

PLANTA DE ARQUITETURA
 LAYOUT / PAVIMENTO SUPERIOR

DISCIPLINA: ARQUITETURA

ESCALA	Nº PROJ.	REVISÃO
1:100	DES-ARQ-AJU-02-UBS-103	1