Clipping CIEVS

Aracaju - SE

Elaborado por: Larissa Ribeiro Lôbo – **Referência Técnica do CIEVS Aracaju**
Aline dos Santos – **Apoiadora do CIEVS Aracaju**

Revisado por: Seif Ramam Sousa Brito - **Coordenação de Inovação e Gestão Estratégica**

Validado por: Camille Juliane Santos – **Assessoria de Planejamento e Desenvolvimento Institucional**

ARACAJU
CIEVS
Centro de Informação Estratégica de Vigilância em Saúde

Notícia Municipal

Prefeitura cria painel de controle do Aedes aegypti em Aracaju

Link:https://www.aracaju.se.gov.br/noticias/93496/prefeitura_cria_painel_de_controle_do_aedes_aegypti_em_aracaju.html
03/12/2021
Fonte: Prefeitura de Aracaju

Com o objetivo de melhorar ainda mais o controle do Aedes aegypti na capital, a Prefeitura de Aracaju, por intermédio da Secretaria Municipal da Saúde (SMS), está finalizando a criação de um painel de monitoramento das doenças transmitidas pelo vetor. A nova ferramenta deve estar disponível nos próximos 15 dias e mostrará diversos gráficos dos casos notificados e confirmados de dengue, zika e chikungunya em Aracaju.

Essa plataforma auxiliará os gestores a tomarem decisões mais precisas e, consequentemente, com melhores resultados no controle do mosquito. Semanalmente, vamos atualizar os dados, que mostrarão em gráficos o número de confirmações e notificações em cada bairro.

Com vacinação itinerante, Aracaju imunizou mais 27,8 mil pessoas nesta semana

Link:
https://www.aracaju.se.gov.br/noticias/93505/com_vacinacao_itinerante,_aracaju_imunizou_mais_27,8_mil_pessoas_nesta_semana.html
03/12/2021
Fonte: Prefeitura de Aracaju

Com o surgimento de uma nova variante do coronavírus, a Ômicron, mais transmissível e com cinco casos já confirmados no Brasil, se faz ainda mais indispensável o contínuo avanço da vacinação contra a covid-19.

Por isso, desde quarta-feira (1º), a Prefeitura de Aracaju executa duas novas estratégias itinerantes para aumentar o acesso à imunização: a vacinação nas escolas e o carro da vacina. Assim, durante toda esta semana, o Município imunizou mais 27.872 contra a covid-19, totalizando 517.493 aracajuanoss com idades a partir de 12 anos vacinados com ao menos uma dose, o que representa 92,95% da população. Com as duas doses, já são 455.079, ou 80,88% da população vacinável.

A vacinação nas Escolas Municipais de Ensino Fundamental (Emefs), é uma parceria entre as Secretarias Municipais da Saúde (SMS) e da Educação (Semed) e visa a atingir o público com idade acima dos 12 anos.

Já o carro da vacina é uma ação itinerante da SMS, que percorre os bairros da capital para aplicação de primeira, segunda e terceira doses do imunizante contra a covid. Para receber a dose do imunizante, basta ter idade acima de 12 anos, apresentar cartão de vacinação, comprovante de residência e documento com foto.

Notícia Estadual

SES reforça a necessidade de completar o esquema vacinal diante do aparecimento de novas variantes da Covid-19

Link:
https://www.se.gov.br/noticias/saude/ses_reforca_a_necessidade_de_completar_o_esquema_vacinal_diante_do_aparecimento_de_novas_variantes_da_covid_19
29/11/2021
Fonte: Site Sergipe governo do Estado.

Secretaria de Estado da Saúde acompanha com atenção às orientações do Ministério da Saúde quanto às ações relacionadas ao surgimento da nova variante de interesse do coronavírus, batizada pela Organização Mundial da Saúde (OMS) de Ômicron.

Ainda não há casos confirmados no Brasil, mas o Ministério da Saúde proibiu vôos vindos dos países africanos África do Sul, Botsuana, Lesoto, Namíbia, Zimbábue e Eswatini (ex-Suazilândia) a partir de hoje, 29.

A SES reforça a importância da vacinação contra a Covid-19 na proteção, inclusive, das novas variantes. Dados do programa estadual de imunização apontam que 204 mil sergipanos estão com a segunda dose atrasada. Isso significa que as vacinas já foram distribuídas pela SES e estão nos postos de saúde aguardando a população.

De acordo com o último boletim epidemiológico, 60,91% da população sergipana apta a tomar a vacina está totalmente imunizada e já foram distribuídas mais de três milhões de doses de vacinas aos 75 municípios sergipanos

Notícias Nacionais

Anvisa atualiza lista de restrições de voo para países da África

Link: https://www.biznews.com.br/anvisa-atualiza-lista-de-restricoes-de-voo-para-paises-da-africa/
29/11/2021
Fonte: Site Biznews

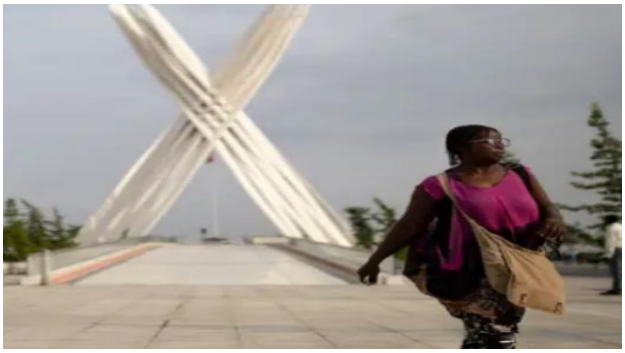

A Agência Nacional de Vigilância Sanitária (Anvisa) publicou, na noite de ontem (27), uma nota técnica complementar que inclui mais quatro países africanos na lista de restrição de voos e desembarque no Brasil. São eles Angola, Malawi, Moçambique e Zâmbia.

Segundo a agência, passageiros que estiveram nesses países podem ser portadores da variante Ômicron do novo coronavírus, que já foi identificada na Europa, mas que ainda não foi amplamente estudada. Para que a restrição de voo seja colocada em prática, a Anvisa depende de portaria conjunta com a Casa Civil, Ministério da Saúde e Ministério da Justiça e Segurança Pública.

A Anvisa já havia emitido nota técnica recomendando que visitantes da África do Sul, Botsuana, Eswatini, Lesoto, Namíbia e Zimbábue não desembarcassem no Brasil. Outros países, como Estados Unidos, Inglaterra, Holanda e França já estabeleceram medidas similares.

A variante Ômicron segue como alvo de pesquisas aceleradas em centros médicos e universidades da região sul da África, também conhecida como África Austral.

SP confirma terceiro caso da variante Ômicron no Brasil

Link: https://g1.globo.com/sp/sao-paulo/noticia/2021/12/01/sp-confirma-terceiro-caso-da-variante-omicron-no-brasil.ghtml
01/12/2021
Fonte: Site G1São Paulo

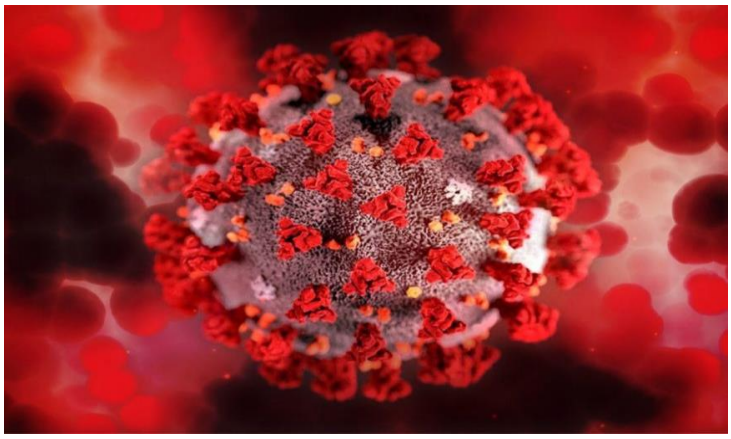

A Secretaria da Saúde do Estado de São Paulo confirmou nesta quarta-feira (1°) o terceiro caso da variante Ômicron no Brasil.

Trata-se do passageiro da Etiópia que desembarcou no Aeroporto Internacional de São Paulo, em Guarulhos, na Grande SP, no último sábado (27), quando testou positivo para Covid-19.

A amostra foi sequenciada geneticamente pelo Instituto Adolfo Lutz. Ainda segundo a pasta, o homem de 29 anos foi testado no aeroporto ao desembarcar no país e não apresentava sintomas. Ele é vacinado com as duas doses do imunizante da Pfizer e passa bem.

A gestão estadual também afirma que ele está em isolamento domiciliar desde o último sábado e é acompanhado pela vigilância do município de Guarulhos, local onde reside.

Outros dois casos

Nesta terça (31), o Instituto Adolfo Lutz já havia confirmado os dois primeiros casos de contaminação de Covid pela variante: um casal de missionários brasileiros, que moram na África do Sul e vieram para São Paulo visitar familiares que residem na Zona Leste da capital paulista.

Eles não moram no Brasil e, por conta disso, não tinham registro no VaciVida de vacinação deles contra a Covid no estado de São Paulo

Brasil discute restrição a mais países para conter variante Ômicron

Link: https://www.metropoles.com/brasil/saude-br/brasil-discute-restricao-a-mais-paises-para-conter-variante-omicron
29/11/2021
Fonte: Site Metropoles

O grupo interministerial responsável por avaliar o fechamento de fronteiras no Brasil deve se reunir nesta segunda-feira (29/11) para considerar a inclusão de novos países. A restrição é feita para tentar conter a nova variante da Covid-19, Ômicron, identificada pela primeira vez na África do Sul. Até o momento, o Brasil já fechou as fronteiras para seis países africanos: África do Sul, Botsuana, Eswatini, Lesoto, Namíbia e Zimbábue.

Experimento mostra ser possível estimular imunidade de recém-nascidos contra HIV

Link: https://www.saopaulo.sp.gov.br/spnoticias/experimento-mostra-ser-possivel-estimular-imunidade-de-recem-nascidos-contra-hiv/
01/12/2021
Fonte: Site São Paulo

Estudo conduzido na Faculdade de Medicina da Universidade de São Paulo (FM-USP) mostrou ser possível potencializar a resposta imune de recém-nascidos contra o vírus HIV, causador da Aids. A descoberta, realizada em cultura celular e descrita no Journal of Infectious Diseases, amplia a possibilidade de novas intervenções terapêuticas para a proteção contra doenças infecciosas nesse período da vida.

No experimento, os pesquisadores estimularam a resposta inata (primeira linha de

defesa imune, que não é específica para um patógeno e envolve células como macrófagos, monócitos e neutrófilos) em células oriundas do cordão umbilical de bebês cujas mães não tinham HIV por meio de um composto sintético denominado CL097. Em seguida, a equipe do Laboratório de Investigação Médica 56 incubou o vírus nas células in vitro. O composto se mostrou eficiente em promover respostas antiviral e inflamatória, inibindo a replicação do HIV nas células do cordão umbilical.

Saúde investiga possível caso da variante ômicron no Distrito Federal

Link: https://g1.globo.com/df/distrito-federal/noticia/2021/11/30/saude-investiga-possivel-caso-da-variante-omicron-no-distrito-federal.ghtml
30/11/2021
Fonte: Site G1 Distrito Federal

A Secretaria de Saúde do Distrito Federal informou, no começo da tarde desta terça-feira (30), que investiga um possível caso de infecção por Covid-19 com a variante ômicron. Segundo o Centro de Informações Estratégicas em Vigilância em Saúde do Distrito Federal (Cievs), a pessoa está isolada e é monitorada pela equipe do Cievs.

Ele havia viajado para a África do Sul e voltou ao Brasil no mesmo voo que chegou ao Aeroporto de Guarulhos no último sábado (27), onde houve outro caso suspeito. De São Paulo, ele embarcou em outra aeronave para Brasília**.**

Segundo a Secretaria de Saúde, o viajante fez o teste para Sars-Covid-2 na segunda-feira (29) e o Laboratório Central de Saúde Pública (Lacen-DF) encontrou "resultado detectável". Informou que "o Lacen-DF já iniciou as análises para sequenciamento genético da amostra, com o objetivo de verificar se trata-se da variante ômicron**".**

Comprovante de vacinação contra Covid é exigido em 15 capitais

Link: https://g1.globo.com/saude/coronavirus/noticia/2021/12/03/comprovante-de-vacinacao-covid-capitais.ghtml
03/12/2021
Fonte: Site G1 globo

A exigência de comprovante de vacinação está em vigor em ao menos 15 capitais do país, segundo um levantamento do g1: Brasília, Cuiabá, Florianópolis, Fortaleza, João Pessoa, Manaus, Natal, Palmas, Porto Velho, Recife, Rio Branco, Rio de Janeiro, Salvador, São Paulo e Teresina.

Além delas, Aracaju, a partir do dia 17, exigirá a comprovação da vacinação ou teste negativo de Covid para eventos abertos com até 5 mil pessoas e fechados com até 3 mil. Essa exigência será válida até 9 de janeiro. Já em Belém, o governo do Pará anunciou a exigência de comprovante para entrar em bares, restaurantes, cinemas, teatros, equipamentos turísticos, igrejas e outros locais a partir de segunda-feira (6).

Vacinas agem contra covid grave, mesmo com nova variante

Link: https://agenciabrasil.ebc.com.br/internacional/noticia/2021-12/vacinas-agem-contra-covid-grave-mesmo-com-nova-variante
03/12/2021
Fonte: Site Agencia Brasil.

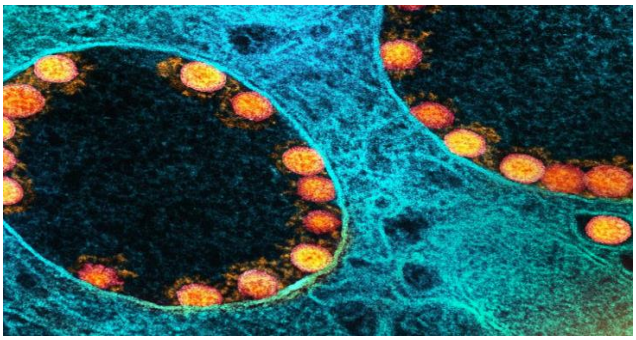

Cientistas sul-africanos concluíram que as vacinas existentes contra a covid-19 evitam a doença grave com a variante Ômicron do SARS-CoV-2. Avanços preliminares de um estudo indicam que o teste de PCR permite perceber se o contágio é com a nova mutação, sem ter que segmentar o genoma.

A Rede de Vigilância do Genoma da África do Sul (NGS-SA) apresentou os estudos

sobre a Ômicron à Comissão de Saúde do Parlamento. Apesar de ainda necessitarem de tempo para ajustar os dados, sobre o que já consideram o início da quarta onda da pandemia, garantem que estão concentrados na transmissibilidade e no efeito da imunidade que as vacinas proporcionam. A genética da Ômicron é completamente diferente da variante Delta ou das variantes anteriores.

Os cientistas ainda não sabem se o período da incubação se mantém numa média de cinco dias. No entanto, Lessels garante que "as vacinas são a ferramenta que pode evitar a doença grave e a hospitalização".

Dengue em alta: Recife confirma nova morte pela doença este ano, e taxa de detecção de casos está acima do limite máximo

Link: https://jc.ne10.uol.com.br/colunas/saude-e-bem-estar/2021/12/14916124-dengue-em-alta-recife-confirma-nova-morte-pela-doenca-este-ano-e-taxa-de-deteccao-de-casos-esta-acima-do-limite-maximo.html
01/12/2021
Fonte: Je. Ne.

A Sesau confirma mais uma morte causada por arbovirose na capital pernambucana. A vitima é uma mulher de 90 anos, que foi a óbito por dengue e morava no bairro do Engenho do meio, na zona Oeste da cidade. Já é a quinta morte provocada, neste anos, pelo Aedes aegypti no Recife.

Notícia Internacional

Rússia diz que vacina Sputnik deve funcionar contra Ômicron

Link: https://www.istoedinheiro.com.br/russia-diz-que-vacina/
29/11/2021
Fonte: Site Isto é Dinheiro

A Rússia disse nesta segunda-feira que estará pronta para fornecer vacinas de reforço para proteção contra a variante Ômicron do coronavírus, se necessário, e o Kremlin disse que a reação do mercado financeiro à nova cepa foi emocional e não baseada em dados científicos.

A variante Ômicron, altamente mutada, levou investidores a se protegerem na sexta-feira, e a Organização Mundial da Saúde (OMS) disse que é provável que a cepa se espalhe internacionalmente, representando um risco muito alto de surtos de infecção que podem ter consequências severas em alguns lugares.

A Rússia foi rápida em desenvolver sua vacina de duas doses, a Sputnik V, no ano passado e também implementou a vacina Sputnik Light, de uma dose, ambas as quais afirmam ter demonstrado alta eficácia em testes, mas ainda aguardam aprovação da OMS.

Terapia com células-tronco em paciente dos EUA mostra avanço contra a diabetes tipo 1, mas resultado ainda não é a 'cura'; entenda

Link: https://g1.globo.com/saude/noticia/2021/11/30/terapia-com-celulas-tronco-em-paciente-dos-eua-mostra-avanco-contra-a-diabetes-tipo-1-mas-resultado-ainda-nao-e-a-cura-entenda.ghtml
30/11/2021
Fonte: Site G1 globo.

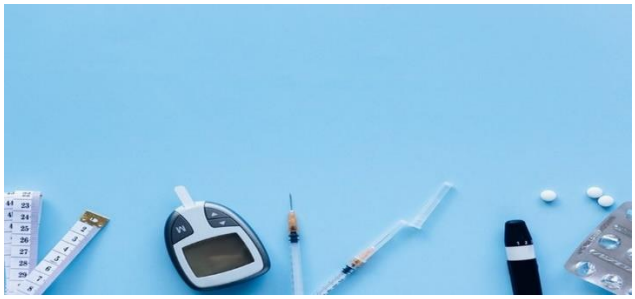

Em 18 de outubro, a farmacêutica americana Vertex Pharmaceuticals divulgou resultados de um transplante de células feito em um paciente com diabetes tipo 1. No caso desta doença, o pâncreas para de produzir insulina e a pessoa passa a depender de injeções do hormônio,

normalmente aplicadas várias vezes ao dia, para sobreviver.

Os resultados divulgados pela empresa ainda são de fase 1/2 – eles avaliaram a segurança do transplante – e não foram revisados por outros cientistas nem publicados em revista.

Costa Rica relata surto de malária no Norte, 138 casos confirmados no mês passado

Link: http://outbreaknewstoday.com/costa-rica-reports-malaria-outbreak-in-the-north-138-confirmed-cases-in-past-month-27027/
04/12/2021
Fonte: Site Outbreaknewstoday

As autoridades de saúde da Costa Rica relatam um aumento nos casos de malária nas últimas quatro semanas na Zona Norte, o que levou ao reforço da operação da cerca epidemiológica no corredor de fronteira. Os serviços de saúde locais confirmaram que houve um total de 138 casos até 27 de novembro, dos quais 13 são de pessoas que já tinham sido infectadas pela doença. Autoridades do Ministério da Saúde, do Fundo de Seguridade Social da Costa Rica (CCSS), com o apoio da Organização Pan-Americana da Saúde (OPAS), mantêm um cerco epidemiológico nas comunidades de Medio Queso, San Gerardo, Cuatro Esquinas, Isla Chica, La Trocha, Las Delicias e Coquital, com o objetivo de evitar que os casos se espalhem para locais próximos ou para outros territórios da região. Consideram um caso suspeito quando uma pessoa que reside ou visitou uma área de malária com transmissão ativa nos últimos 40 dias apresenta um quadro de febre intermitente que geralmente é acompanhada de dor de cabeça, dor muscular, calafrios e sudorese.